

Société _____
 Interlocuteur _____
 Rue _____
 CP / Ville _____
 Téléphone _____
 Fax _____

Autre adresse de livraison

Société _____
 Interlocuteur _____
 Rue _____
 CP / Ville _____

Date de livraison _____

Lieu / Date / Signature _____

Teintes de l'aérateur

Teinte extérieure

EV1 Argent RAL 9016 blanc Teintes spéciales RAL _____

Teinte intérieure

EV1 Argent RAL 9016 blanc Teintes spéciales RAL _____

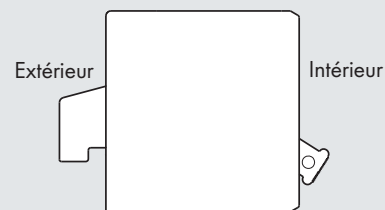

Caches frontaux

Blanc

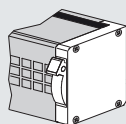

Noir

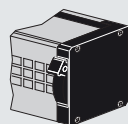

Dimensions

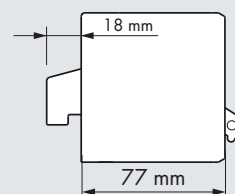
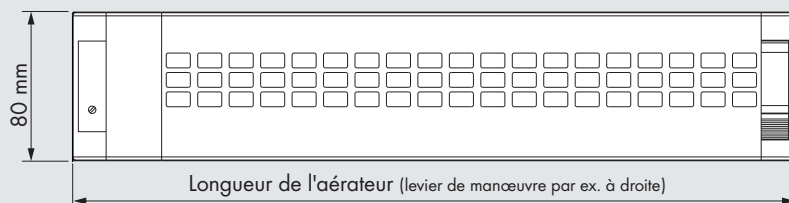

Indications commander d'aérateur

Position	1		2		3		4		5			
Quantité												
Longueur de l'aérateur (200 mm - 3 000 mm)	mm		mm		mm		mm		mm			
Isolation phonique $R_{w1,9}$ en dB	21	<input type="checkbox"/>	33	<input type="checkbox"/>	21	<input type="checkbox"/>	33	<input type="checkbox"/>	21	<input type="checkbox"/>	33	<input type="checkbox"/>
	36	<input type="checkbox"/>	40	<input type="checkbox"/>	36	<input type="checkbox"/>	40	<input type="checkbox"/>	36	<input type="checkbox"/>	40	<input type="checkbox"/>
Montage vertical en ébrasement Montage vertical contre la fenêtre, vu de l'intérieur	gauche	<input type="checkbox"/>	gauche	<input type="checkbox"/>	gauche	<input type="checkbox"/>	gauche	<input type="checkbox"/>	gauche	<input type="checkbox"/>		
	droite	<input type="checkbox"/>	droite	<input type="checkbox"/>	droite	<input type="checkbox"/>	droite	<input type="checkbox"/>	droite	<input type="checkbox"/>		
Position du levier de manœuvre pour montage vertical	haut	<input type="checkbox"/>	haut	<input type="checkbox"/>	haut	<input type="checkbox"/>	haut	<input type="checkbox"/>	haut	<input type="checkbox"/>		
	bas	<input type="checkbox"/>	bas	<input type="checkbox"/>	bas	<input type="checkbox"/>	bas	<input type="checkbox"/>	bas	<input type="checkbox"/>		
Position du levier de manœuvre pour montage horizontal	gauche	<input type="checkbox"/>	gauche	<input type="checkbox"/>	gauche	<input type="checkbox"/>	gauche	<input type="checkbox"/>	gauche	<input type="checkbox"/>		
	droite	<input type="checkbox"/>	droite	<input type="checkbox"/>	droite	<input type="checkbox"/>	droite	<input type="checkbox"/>	droite	<input type="checkbox"/>		
Grille extérieure	oui	<input type="checkbox"/>	non	<input type="checkbox"/>	oui	<input type="checkbox"/>	non	<input type="checkbox"/>	oui	<input type="checkbox"/>	non	<input type="checkbox"/>
Profil de butée *Voir dimension A, croquis en bas de page 2	non	<input type="checkbox"/>	non	<input type="checkbox"/>	non	<input type="checkbox"/>	non	<input type="checkbox"/>	non	<input type="checkbox"/>		
	oui	<input type="checkbox"/>	_____ mm*	oui	<input type="checkbox"/>	_____ mm*	oui	<input type="checkbox"/>	_____ mm*	oui	<input type="checkbox"/>	_____ mm*

Équerres (20 mm x 20 mm x 2 mm)

Attention ! Les équerres doivent uniquement être installées dans la zone de montage !

- Montage en imposte Montage en feuillure verre

Montage en partie haute

- à part monté, dimension **Y** _____ mm

Montage en partie basse

- à part monté, dim. **pare-close vitrage** _____ mm

Sens de montage (cocher SVP sur le croquis)

Position de montage

- latéral haut bas En partie basse, réduit de la dimension **A**
(Voir croquis en partie basse)

Autres indications

- Prépercé, \varnothing 4,2 mm (voir croquis pos. D)

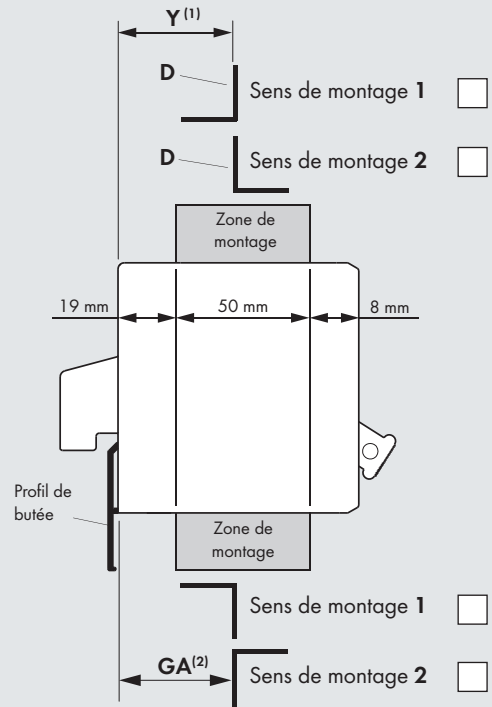

⁽¹⁾ **Y** = Profondeur de feuillure moins l'épaisseur du joint (une fois monté)

⁽²⁾ **PCV** = Pare-close de vitrage (tenir compte de l'épaisseur du joint)

Tringles

Quantité

Teinte de la tringle

- EV1 Argent RAL 9016 blanc
 Teintes spéciales RAL _____

Teinte des pièces en PVC

- Blanc Noir

Longueur de tringle

- 600 mm 1 000 mm
 800 mm _____ mm (graduation tous les 50 mm)

Longueur de l'axe et de l'éclisse, standard

- Longueur de l'axe = 100 mm ; longueur de l'éclisse = 135 mm

Longueur de l'axe et de l'éclisse, alternative (fabrication sur mesure)

- B** _____ mm (min. 8 mm / max. 80 mm) **Y** _____ mm

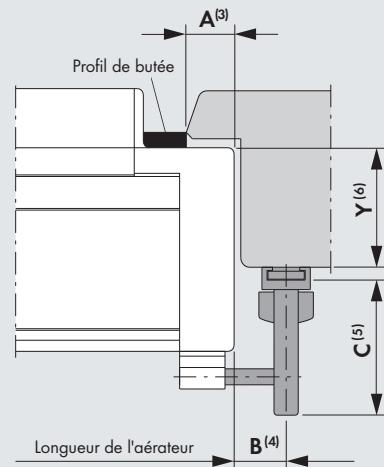

⁽³⁾ **A** = Dimension à déduire pour recouvrement dormant

⁽⁴⁾ **B** + 22 = Longueur de l'axe (tringle)

⁽⁵⁾ **C** = Longueur de l'éclisse (tringle) = 91 - Y

⁽⁶⁾ **Y** = Profondeur de feuillure moins l'épaisseur du joint (après montage)

SIEGENIA[®]

8, rue Jean Monnet
68390 Sausheim
FRANCE

Téléphone: +33 3 89618131
Fax: +33 3 89619070
info-f@siegenia.com
www.siegenia.com

H44.FENSIU0003FR/10.2014/1